



Dettagli

Descrizione	Per la quota di 1/1 (intero) del diritto di PIENA PROPRIETA' ubicata alla Via Varese (SP233) Ang. Via al Corbè AREA URBANA con soprastante EDIFICIO POLIFUNZIONALE A DESTINAZIONE COMMERCIALE, ALBERGHIERA E RESIDENCE IN CORSO DI COSTRUZIONE ALLO STATO DI "SCHELETRO STRUTTURALE".
ID Miglioraste	00001497034
Tipologia Immobile	08) STABILI/PALAZZI/IN COSTRUZIONE
Superficie Commerciale indicativa	1217.00
Città - Provincia	Mozzate Como
Indirizzo	Via Varese, ang. Via al Corbè, 22076 Mozzate CO, Italia, 22076 Mozzate Como
Tribunale precedente	Tribunale di COMO
Tipo Procedura	Senza Incanto
N° RGE	142/2023
N° Lotto	LOTTO UNICO
Valore Perizia Tribunale	€ 4,413,000.00
Prezzo base asta	€ 787,000.00
Offerta minima	€ 591,000.00
% Ribasso tra Perizia e Offerta minima	-86.61%
Data inserimento sul portale	20-01-2026
Luogo data e ora asta	- 12/03/2026 10:00
Termine presentazione offerta	11-03-2026 12:00
Rialzo minimo	€ 10,000.00
Valore di mercato Miglioraste.it	€ 4,280,000.00
Rendita Annuale Lorda Affitto	€ 0.00
Indice di convenienza/ROI%	562.83%
Recapiti Delegato e Custode (ind/mail/telef.)	
Tipologia vendita e modalità	Senza Incanto

Allegati

Mappa catastale.pdf
Relazione visurista oscurata 03.03.2025.pdf
Relazione visurista oscurata 18.10.2023.pdf
Fotografie.pdf
Ordinanza di delega 16.11.2025.pdf
Avviso di vendita asta 12.03.2026 E.I. 142-2023 P.S.G. srl COMPLETO.pdf
PERIZIA - RELAZIONE DI STIMA privacy.pdf

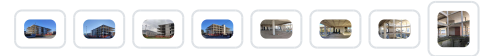

Altri allegati esterni

Per accedere ad altri allegati e foto cliccare su Sito

pubblicità

www.fallcoaste.it

www.astalegale.net

www.asteimmobili.it

Storico Aste Deserte

Data di vendita	Prezzo base d'Asta
29/10/2025 09:30	1.049.000,00 €
22/07/2025 15:30	1.398.000,00 €
21/05/2025 10:00	1.863.000,00 €
19/12/2024 10:00	2.483.000,00 €
17/10/2024 11:00	3.310.000,00 €
23/07/2024 11:00	€ 4.413.000,00