



Dettagli

Descrizione	Unità immobiliare posta al livello terreno di un immobile bifamiliare e parzialmente seminterrata. L'unità immobiliare è composta da soggiorno, cucina, sala da pranzo, una camera, bagno, locali te...
ID Miglioriaste	00001498354
Tipologia Immobile	01) APPARTAMENTI
Superficie Commerciale indicativa	139.00
Città - Provincia	Besano Varese
Indirizzo	Via Pirandello 10, 21050 Besano Varese
Tribunale procedente	Tribunale di VARESE
Tipo Procedura	Senza Incanto
N° RGE	292/2019
N° Lotto	1
Valore Perizia Tribunale	€ 106,345.00
Prezzo base asta	€ 106,345.00
Offerta minima	€ 79,758.75
% Ribasso tra Perizia e Offerta minima	-25.00%
Data inserimento sul portale	21-01-2026
Luogo data e ora asta	- 12/03/2026 14:30
Termine presentazione offerta	11-03-2026 13:00
Rialzo minimo	€ 0.00
Valore di mercato Miglioriaste.it	€ 103,000.00
Rendita Annuale Lorda Affitto	€ 7,200.00
Indice di convenienza/ROI%	25.33%
Recapiti Delegato e Custode (ind/mail/telef.)	
Tipologia vendita e modalità	Senza Incanto

Allegati

Allegato 8 - planimetrie progetto.pdf

delega.pdf

Allegato 1 - Estratto mappa fg.908 mapp. 2794.pdf

avviso di vendita Tribunale Varese.pdf

Perizia Tribunale di Varese- RGE 292-2019- PRIVACY.pdf

Allegato 2 - scheda sub.4.pdf

Allegato 3 - scheda sub.6.pdf

Allegato 6 - Relazione fotografica.pdf

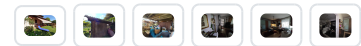

Altri allegati esterni

Per accedere ad altri allegati e foto cliccare su Sito

pubblicità

www.asteannunci.it

www.astegudiziarie.it